



JOSAI UNIVERSITY  
KEYAKI

# けやき

城西大学  
同窓会会報

2021

03|01

79  
号

キャンパスの北側に  
新グラウンド完成！



**JOSAI  
SPORTS  
FIELD**

## 新学長 就任

2020年4月、城西大学の新学長に藤野陽三先生が就任されました。藤野学長は、東京大学名誉教授で、前任は横浜国立大学先端科学高等研究院上席特別教授として指導にあたり、2020年4月に横浜国立大学名誉教授とられました。専門は土木工学で、主に長大橋梁分野を専門とし、特に橋梁に関する研究では日本を代表する研究者です。2007年に紫綬褒章を受章。2019年には、土木分野では日本で7人目となる日本学士院賞を受賞しました。

藤野学長の就任直後から続くコロナ禍での厳しい大学運営も、持ち前のガッツとリーダーシップを発揮し邁進しています。今後の城西大学の発展に期待をしてください。



藤野学長が描かれた水彩画「高麗川に架かる多和田天神橋」

## 会員の皆様へ

同窓会会員の皆様におかれましては、益々ご清栄のこととご推察申し上げます。

新型コロナウイルスの感染に伴い、世界中があらゆる面で混迷している状況です。

城西大学・城西短期大学でも卒業式・入学式は式典中止となり、授業もオンライン化。通常の授業形式はようやく9月から一部再開になるなど、今までになかった事態になっています。

同窓会におきましても、総会の中止、全国支部総会の中止、さらには各委員会等の活動中止や見合わせが続きました。男子・女子駅伝部、野球部、サッカー部等々、部活の応援も自粛状態です。

このような事態で、学生の中でも大学生活が困難な人が数多くなっております。同窓会としても大学より緊急コロナ特別奨学金の協力要請もあり、私たちの後輩を守り、国家社会のよりよき形成者としての人材に育ってもらうために、特別に助成をしました。

同窓会はこの事態だからこそ、「会員相互の親睦と母校への貢献」を念頭に、大学発展のため努力する所存です。

新型コロナウイルスがいつ終息するか先は見えませんが、会員の皆様も感染予防に心掛けていただきたいと思います。会員の皆様のさらなるご支援をお願い申し上げます。

城西大学 同窓会

会長 鈴木文雄

# 女子駅伝部

杜の都駅伝 (2020年10月25日)

第38回全日本大学女子駅伝対校選手権大会

総合7位 2時間8分46秒

2年連続でのシード権獲得の7位。それでも部員が自ら決めた「3位に挑戦5位以内必達」の目標は達成できなかったのだという。今大会は、1年生3名、2年生3名と、若くフレッシュな布陣。6名の選手はほぼ現状の力を出し切って全員が区間10位以内。年末に静岡県で開催される全日本大学女子選抜駅伝(富士山女子駅伝)に向けて、もう一段階上の攻めの取り組みを目指す大会になった。

富士山女子駅伝 (2020年12月30日)

2020全日本大学女子選抜駅伝

総合6位 2時間27分59秒

富士山本宮浅間大社から21チームがスタート。1区 柳川愛絵選手(1年生)・2区 藤村華純選手(2年生)・3区 村上礼乃選手(1年生)は9・10位を堅持。4区は区間3位の走りで3つ順位を上げ、5区は中間5キロ通過時点で2つ順位を上げるものの、6位で6区へ。6区は4.6キロ時点で4位・区間3位の走りでアンカーに。7区は競り合いとなり6位フィニッシュ。目標の7位以内を上回り、来年はいよいよ表彰台に立つことも現実的と感じられる成果だった。



# 男子駅伝部

全日本大学駅伝対校選手権大会

(2020年11月1日) 16位 5時間23分29秒

11月1日(日)、愛知県熱田神宮三重県伊勢神宮間で行われた全日本大学駅伝に本学男子駅伝部が出場しました。1区をトップと3秒差の区間2位で好スタートを切ると、2区で勢いを更に加速させ、区間2位の快走。トップでタスキを渡しました。その後、順位を落とし、最終的には16位でゴールしました。序盤見せ場を作った男子駅伝部。箱根駅伝まであと2か月、更なる前進を誓いました。

箱根駅伝 (2021年1月2・3日)

第97回東京箱根間往復大学駅伝競走

総合16位 11時間11分20秒

第97回箱根駅伝が1月2日、3日と行われ、本学男子駅伝部が出場し、総合16位の結果となりました。男子駅伝部としては目標達成とはならず、悔しい結果となりましたが、序盤と山区間でそれぞれ見せ場を作りました。特に5区山登り、6区山下りでは、共に1年生が好走し、来年以降に向けて期待が持てる内容となりました。コロナ禍で行われ、いつもの箱根駅伝とは全く環境が異なりましたが、2021年の新春から元気を発信してくれました。皆様の熱いご声援、誠にありがとうございました。



# 城西大学サッカー部女子部門監督・選手インタビュー

今回は、2020年度より新設されたサッカー部女子部門について、現在サッカー部（男子部門）のGKコーチをされており、このたび女子部門の初代監督に就任されました中上監督と初代キャプテンとなった澤さんにお話を聞いてきました。



中上監督へのインタビュー

1. 城西大学サッカー部女子部門の監督に就任された感想をお聞かせください。

歴史のスタートに関わらせて頂けることを大変光栄に思っております。微力ではございますが、着実に歴史を築けていけるよう、土台作りには貢献できるように努力させて頂きます。

2. 本格的な活動は来年度の新生を待つからにないとありますが、どのような学生が入部する予定ですか。学部も含めてお聞かせください。

現在は、経営学部3名、理学部1名の合計4名で活動を行なっております。来年度は、すでに薬学部1名、経営学部4名の新生が入部予定です。

オープンキャンパスに参加するなど、しっかりと将来を見据えた進路先として城西大学を選んでくれた学生です。また、キャプテンや副キャプテンなどの役職を経験し、人間性も豊かな学生ばかりです。競技力も埼玉県ベスト16や関東大会出場、さらには今年の冬の全国高校女子サッカー選手権に出場する選手など期待が大いに持てる学生ばかりです。

3. 学問を怠らない指導をされるとお聞きしましたが、実際にやられている取り組み、これから予定している取り組みがございましたら、お聞かせください。

【建学の精神「学問による人間形成」】を大切に活動を行っております。具体的には化粧品会社へのインターンを行う等、キャリアサポートにも力を入れていきます。取り組みとしては、効果的なトレーニングを行なっております。練習日を週3日にし、勉学に勤しめる時間を確保しております。

今後は、部活の時間を利用して就職セミナー、インターンシップなど就活に活かせるプログラムを行なっています。また、地域の少年少女に対してサッカー教室といった地域貢献活動も増やし、学生の社会性も向上させて行きます。



4. 来年から関東女子サッカー連盟に所属されるかと思いますが目指すチーム像についてお聞かせください。

競技として結果も大切です。結果を出す為にも、学生主体の組織を確立することが重要だと考えております。まずは、組織を運営することに力を注ぎ、「モラルで繋がる強さ」をピッチ内外で活かせるチームを目指します。

5. 初年度の目標をお聞かせください。

大学内外に【城西大学体育会サッカー部女子部門】の活動を知って頂くことを目標にしております。来年度から、関東大学女子リーグに加盟出来れば、多くの方々にも存在を知って頂けることと思います。文武両道を実践し、競技力向上だけでなく、充実したキャンパスライフを過ごしながら、学生の将来を豊かに出来るような活動をアピールしていくことが目標です。



澤キャプテンインタビュー（経営学部3年）

1. 城西大学に入部した理由についてお聞かせください。

サッカーについての裏方をマネージャーとして学びたいと思ったことと、いろいろな資格が取れると思ったからです。

2. サッカー部女子部門へ入部した理由についてお聞かせください。

サッカー部のマネージャーをしていく中で、やはり選手のキラキラしている姿や楽しそうにサッカーをする姿を見て、私ももう一度プレイヤーとしてサッカーに関わりたいたいと思ったからです。また、自分自身強豪校でサッカーをしていたのもあり、この経験を生かせるチャンスがあるならチャレンジしたいと思ったからです。

3. サッカー部女子部門の方針として文武両道とお聞きしましたが、大学生活で苦労された経験はございますか（部活動を含め）

テスト前はテスト勉強をしなくてはならないので時間の確保は部活動をしている分大変でした。徹夜して勉強したり、課題をしたりする日が多かったです。しかし、毎日充実して楽しくかったです。

4. 在学中の部活での個人目標を教えてください。

チームに貢献し、チーム全体をまとめて引っ張っていきけるような存在になることです。

5. チームとしての目標を教えてください。

関東3部リーグ上位3位以内には入りたいです。もっと欲を言うと優勝して、昇格をしたいです。

最後に監督と澤さんから卒業生やサポーターの皆さんへメッセージをお願いします！

（澤さん）創設一年目でまだまだ至らないところはたくさんあると思いますが、チーム一丸となつて一生懸命取り組んでいきます。応援よろしく願っています。

（中上監督）常日頃から、城西大学体育会サッカー部は、多くのOB、OGの方々に支えられております。過分なるご厚情を賜り、心よりお礼申し上げます。皆様のご期待にお応え出来るように日々、学生と一緒に精進して参ります。



## Webで城西のスポーツの「今」をご覧になれます

城西のスポーツは駅伝、サッカーだけじゃありません。スマホやパソコンで「城西大学 #スポーツを止めるな」を検索してみてください。いろいろな情報が載っています。「城西大学スポーツ振興センター」と検索するのもオススメです。楽しくてワクワクの情報が満載ですよ。「けやき」を待っている貴方、それではもったいないです！

## 人物探訪

### OB訪問「川越市中学校教員川越弥弥さん」 〜コロナをチャンスに〜

昨年度、城西大学から久しぶりに社会科の教員採用試験を現役合格した川越弥弥さん。今誌はコロナ禍に新任教員としてアスリートとして活動してきた川越さんをご紹介します。

学生時代は陸上部キャプテンとして、教員を目指す学生として日々文武両道に活動してきた川越さん。4年生のときに受けた教員採用試験に合格し、この春から晴れて埼玉県中学校の社会科教員となりました。しかし、いざ教員生活がスタートすると世間では新型コロナウイルスが猛威を振るい、小中学校は休校となり、教員生活のスタートは電話で生徒たちの状況確認をするところからとなりました。

コロナの影響により6月頃までは生徒たちとは会えない日々が続きましたが、そんな中でも子供の頃より続けてきた陸上のハードルの練習は欠かさず、むしろ使える時間を最大限に使い練習に励みました。「コロナが無ければ今年の成績はなかったかもしれない。」というくらい練習に明け暮れた春。その効果もあつてか自身の記録も上がり、8月に国立競技場で行われた、日本でもトップクラスでなけ



れば出場できない『セイコーゴールデングランプリ陸上2020東京』に出場することができたが、緊張や力みもあつて自身でも反省する失敗をしてしまい思うような結果が残せませんでした。しかし、10月に新潟で行われた日本陸上選手権大会ではその時の反省を活かし予選を2位で突破し、見事6位入賞することができました。

就任した中学校では、昨年国体で3位になったこともあり、顧問を務めることになった陸上部の部員は大幅に増え、さらには適正を見て種目を変え指導してきた生徒たちは次々に結果を残し、市の

大会では多くの教え子が上位に名を連ねることに。中には県大会に出場する生徒もおり、正に川越ファイバー状態。授業でも大学在学中から取り組んできた新しい授業スタイルに取り組み、周囲の先生方からは新しいことへの取り組みに対して背中を押されるなど、温かく見守られ、そして変革への期待もされるようになりました。また、日本陸上選手権が終わった日の夜は、年齢の近い7人の同僚の先生が仕事の後、車を飛ばし新潟まで駆けつけておつかれさん会を開いてくれたそうです（到着が深夜だったので場所はファミレスだったそうです）。生徒たちからも慕われており、大会後の部活動では好成績を残したためアスリートに専



念すると思われ「先生辞めちゃうの?」と泣きそうな顔で聞かれたそうです。「おめでとより先にそれか」と思いながらも「みんなを残して辞めないよ。みんなの2年・3年後の成長する姿を見たいからね」と声をかけたそうです。

今年はいよいよ延期されたオリンピック。参加標準記録まで1秒縮めなければならず、とても大変なことですが、「やらないであきらめるようなことはしたくない。やるだけやってみなければ笑顔で生徒たちにダメだったと報告したい。」と全力を出し切ることを目標とすると同時に、自分の帰る場所は学校なんだ、と先生としての一面を覗かせる言葉でした。

今後も城西大学は夢に向かって全力を出し切る卒業生を応援していきたいと思えます。この記事を読んでくださった皆様も是非応援をお願い致します。



## 緊急コロナ特別奨学金の 御礼とご報告

新型コロナウイルス感染拡大に伴う本学学生への奨学金支援のお願いにつきまして、城西大学同窓会をはじめ、城西大学父母後援会、卒業生の皆様、大学近隣にお住まいの皆様、大学にご縁のある企業の皆様、また、本学教職員ほかの皆様方より多大なるご寄付を賜ることができました。

本学学生が就学継続を諦めることがないように応援したいという思いに賛同し、すみやかにいただきましたご厚志に心より御礼と感謝を申し上げます。

募集開始直後に城西大学同窓会から1,500万円と第Ⅱ期開始時には500万円のご寄付をいただきました。また、卒業生の皆様からもご寄付をいただき、この場をお借りしまして、あらためて御礼を申し上げたいと存じます。

いただきました寄付金につきましては、経済状況の変化による収入減、学生本人のアルバイト打ち切り等による生活費の獲得困難などの状況に陥っている学生に対して、審査のうえ、本学では665名の学生に支給させていただきました。(支給基準及び支給状況は別表の通りです)

現在、再び感染拡大となり全く先が見えない状況の中、学生が置かれている経済環境は非常に厳しいものがあり、困窮する学生は今後も増加が見込まれる見通しです。引き続き、皆様方のご支援とご寄付を必要としておりますので、ご支援をお寄せいただけますよう、ご理解とご協力の程よろしくお願い申し上げます。なお、ご支援いただける場合は、同窓会事務局までご連絡をお願いいたします。

### 支給基準

- A: 親と学生が極度に困窮度の高い学生: 20万円
- B: 親と学生の困窮度が高い学生: 15万円
- C: 親と学生の困窮が認められる学生: 10万円
- D: 学生自身がアルバイトできない状況で困窮: 5万円
- F: 資格外: 0円

### 支給状況

| 学部名等   | 支給者数(名) | 支給金額(万円) |
|--------|---------|----------|
| 経済学部   | 67      | 620      |
| 現代政策学部 | 102     | 905      |
| 経営学部   | 183     | 1,610    |
| 理学部    | 55      | 505      |
| 薬学部    | 132     | 1,355    |
| 短期大学   | 54      | 490      |
| 別科     | 9       | 45       |
| 大学院    | 63      | 475      |
| 合計     | 665名    | 6,005万円  |

## 卒業生子女入試のご案内

### 卒業生子女入試とは

本学卒業生の子女・兄弟姉妹、在学生の兄弟姉妹の方を対象とした入試制度です。

選考方法は、総合型選抜(旧:AO入試)の内容に準じて行われます。

したがって、「強い勉学意欲」と「目的意識」「活動実績」など、学力試験だけでは測れない人間性や入学後の可能性を評価します。

### 卒業生子女入試を実施する学部

- 城西大学の全ての学部
- 城西短期大学

### メリット

卒業生子女入試では、入学金(入学申込金)が**半額免除**されます。

※日程等の詳しい情報は『受験生サイト』をご確認ください。

詳しくは、城西大学・城西短期大学 入試課(049-271-7711)まで

「地域」と「薬剤師」の未来を担うみなさんへ

## 「株式会社セキ薬品特別奨学金制度 (セキ・コミュニティ・スカラシップ)」が新設



2020年6月10日、株式会社セキ薬品様と城西大学の連携協定に関する基本協定と「株式会社セキ薬品特別奨学金制度」に関する覚書の締結が行われました。

それらに基づき、2021年度に薬学部薬学科(6年制課程)において、「株式会社セキ薬品奨学金制度(セキ・コミュニティ・スカラシップ)」が新設されます。

この奨学金制度は、株式会社セキ薬品(会長の関 伸治氏は本学薬学部の卒業生)からの寄付金により新設されたもので、

コミュニティ(地域社会)の健康増進を積極的に支援する薬剤師の養成および人材育成を支援することを目的としています。人物・学業ともに優れ、かつ向上心ある学生が、経済的な支援を必要とする場合に設けられた給付型の奨学金制度です。

2021年度に、新入生を対象とした「フレッシュマン・スカラシップ」(7名・20万円)と4年生・5年生を対象とした「ピアサポーター・スカラシップ」(計6名・10万円)を募集します。

|                |            |           |            |
|----------------|------------|-----------|------------|
| フレッシュマン・スカラシップ | 対象:1年生     | 給付金額:20万円 | 人数:7名(予定)  |
| ピアサポーター・スカラシップ | 対象:4年生・5年生 | 給付金額:10万円 | 人数:計6名(予定) |

詳しい情報はこちらから ▶



### 株式会社セキ薬品

埼玉県だけにこだわった店舗展開を続ける日本で中堅に位置するドラッグストアです。本社は埼玉県南埼玉郡宮代町にあり、店舗数はドラッグストア190店舗、調剤薬局50店舗(2020年10月現在)になります。代表取締役会長の関 伸治氏は本学薬学部の卒業生で、その他にもたくさんの本学薬学部の卒業生が同社で働いています。

## 第2回「城西卒業生アンケート2021」のお願い



「けやき」第79号、楽しんでもらえたでしょうか。

今回も、城西大学・城西短期大学と連携して卒業生アンケートを実施することになりました。  
今回は質問を整理し、城西のこれからについて『同窓生の想い』をお尋ねする問いかけに入れ替えました。

あなたの気持ちと声を、アンケートに答えて同窓会へお寄せください。

アンケート結果は、城西大学・城西短期大学の将来にも結び付けたいと思います。

たくさんの方の回答をお待ちしています。

**回答期間：2021年3月「けやき」第79号が届いた日～5月31日(月)**

**回答方法：Web回答です**

方法①：右のQRコードで  
アクセスしてください。



方法②：「城西大学同窓会」で検索してページを開き、  
「城西卒業生アンケート」のボタンから  
アクセスしてください。





# OB 通信

（「けやき」の発行は1年に1回です。記事の内容に時間のずれが生じている部分がありますので、どうぞご容赦下さい。編集委員会）

卒業して今年で半世紀が経とうとしています。早いもので古希を迎えようとしています。青春を共に過ごしたあの頃の友は、今どうしているのだろうか。駅伝部の活躍に期待しています。

**E 69 飯野 誠**

駅伝は毎年TVで見るのが楽しみです。男女とも箱根駅伝・杜の都駅伝などの各大会での活躍を期待しています。

**E 69 居城 明夫**

いち早く学生支援金の決定。さすが城西。ありがとうございます。

**E 70 千葉 正俊**

空手部6期OBです。空手道場、キックボクシングジムを開いて45年になりました。2名の世界チャンプ、10名の日本チャンピオンを輩出しました。

**E 71 花澤 明**

卒業して40年以上たち、のどかだった大学の周辺もだいぶ変わったことと思います。機会があれば一度行き、青春の1ページを思い出したいです。

**E 75 赤澤 美樹**

箱根路に城西の黄色のタスキが再び繋がる事を期待しています。

**E 78 加賀 徹**

いつもありがとうございます。今後ともよろしくお願いたします。城西大学ガンバレ！いつも応援しています。

**E 78 森下 俊夫**

母校城西大学は来年の箱根駅伝の予選を突破して、3年振りにシード権を獲得したようです。令和3年の「けやき」共々、楽しみにしております。

**E 84 北沢 勉**

**編集から**  
今年2年振りに箱根駅伝に出場しましたが、残念ながらシード権の獲得はできませんでした。今後の活躍に期待します！

大学の同じゼミの同窓生と三人で夏に集まろうと計画を立てております。薬品会社の同窓生が、新型コロナウィルスがすごい広がりと言っていて、冗談だと思っただけですが、知事が会見するほどになっていました。予定通り友人と集まり、飲み会を開けることを祈っ

ております。

**E 84 村野 邦広**

「けやき」が届くと今の大学、大学時代の友達が気になります。更なる飛躍を楽しみにしています！！

**E 87 清水 義夫**

女子駅伝部で大変お世話になりました。ありがとうございます。みなさまに感謝しております。

**E 93 菊田 直子**

大学に通っていたお陰で近辺の地理に詳しいので仕事に大変役立っています。これからも元気に仕事を頑張っていきたいと思っております。

**E E13 福島 拓也**

用事があり大学の近くを通った折に学舎が見えました。卒業して40数年、当時の講義や学食の風景が思い出されます。年に一度の会報、けやきが届く度に、あの4年間があったが故に今の自分、今の生活があることに感謝しております。益々の発展を祈っております。

**B 71 金子 由正**

卒業して40年。今でも毎年、当時の同級生と会っています。話はいつでも同じで40年間の川角での出来事です。楽しいです。城西大学に行つて本当に良かったです。

**B 76 兵藤 正道**

厳しい世の中が続いていますが、今後、大学の発展、活躍を祈りエールを送ります。フレー、フレー、城西！

**B 77 加美山 優**

準硬式野球部OB会を栃木県那須で、2020年6月に行う予定です。楽しみにしています。

**B 77 塩川 耕市**

東武線川角駅の隣の階川に住んでいました。坂道をのぼり大学へ行った時を思い出します。

**B 77 永岡 泰明**

令和元年5月4日、卒業して32年振りに大学を訪れることができました。東上線で池袋から坂戸、川角へ。車窓を流れる景色と通学路そして真新しい近代的な校舎群。時の移り変わりを実感しました。後輩の皆さん、今をしっかりと楽しんで勉学に励んでください！

**B 83 大下 英則**

卒業して30年が経ち、毎年送っていたいている同窓会会報誌「けやき」がとても楽しみです。

**B 85 関口 直人**

恩師が退官された後、大学へ行くことは無くなりましたが、ぜひ魅力ある生涯学習の機会をたくさん作っていただけたら嬉しいですね。50周年から60年、70年と続いていくことを願っています。別の大学で恐縮ですが、福祉について学び続けています。

**B 93 平八重 智之**

駅伝、応援しております。

**Z M06 榎 克**

時節柄、総会開催は難しいのかも知れませんが、本会の益々の発展を望みます。次年度は参加してみようと思っております。

**M 75 新妻 英典**

これも運命！令和2年4月より城西大学教職課程センターに週2日勤務することになりました。私を推薦、採用してくださった皆様に感謝いたします。3月25日に打合せのために城西大学へ行きました。この日は、なんと40年前の卒業式の日だったのです。40年の時を超えて再び城西大学で生活できることは夢のようであり、喜びを感じたいと思います。教員志望の後輩の皆さんの支援をしたいと思っております。同時にもう少し学校現場で子どもたち、先生方の支援をしたいと思っております。城西大学の新球場・コートの前を通り、城西大学に向う今日この頃です。十数年、毎回「けやき」に掲載していただきありがとうございます。

**M 76 菊地 昭男**

総会が中止になっても、事務の仕事は膨大にあるのではないのでしょうか。少人数で作業をすすめる必要はないかな。事務局のみならず、どうぞ体調に気をつけて下さい。

**M 79 秋山 倫子**

60歳まで4年足らずとなりました。現在の日本の状況からして「不登校」の生徒さんたちを学校という輪の中に入れるよう、毎日、務めています。学生さん、文武両道頑張ってください。

**M 82 小林 彰子**

埼玉県立総合教育センターで特別支援教育担当の主任指導主事として昨年度より勤務して

おります。教育の原点である特別支援教育の推進に尽力したいと考えております。皆様HPをぜひご覧ください。

**M 82 田中 理子**

教頭職というハードな立場ですが、多くの生徒が後輩になってくれる様、頑張っております。

**M 95 中村 友是**

いつも「けやき」が送られてくるのを楽しみにしています。久しぶりに大学周辺を歩き懐かしさを感じてきました。

**C 68 西川 勇**

私が生まれた年に開学した大学。大学とともに年齢を重ねています。教員をしています。教え子がまた城西に入学し、うれしく思っております。大学の益々の発展に期待しています。

**C 84 熊谷 早智子**

地方卒業生の声を大事にしてください。20年前からお願ひしています。薬学部卒後研修会、土曜日開催です。年2回実施のうち、1回だけでも日・祝日にやってもらえませんか。薬局は土曜日オープンしています。開催場所、東京駅近くから最善です。

**Y 77 蔵本 淳司**

「けやき」78号の「OB通信」に載せて頂きありがとうございます。今はCOVID-19により世界中が大変な危機になっております。医療現場で働く私も1日、1日、変化に対応しています。未来に向かって進んでいきましよう。

**K 84 中島 祐美**

箱根駅伝、予選会から応援していましたが、残念でした。本選に出場した菅原選手への走りには次回こそはと期待しています。頑張ってください！！

**J 83 外山 ひろみ**

新型コロナウィルス感染で大変な時ですが、会報を見せていただくと当時を思い出します。

**J 88 稲葉 みどり**

娘も城西大学にお世話になっております。

**A 85 鈴木 麻伊子**

## 〔支部総会報告〕

### 北海道道央支部

コロナ禍における支部総会を令和2年6月6日(土)LINEビデオにて9名の参加で開催しました。予め一週間前に支部総会の開催案内と資料をLINEにて送付しておき、当日午後7時に一斉参加して皆の顔を確認しながら協議しました。令和元年事業報告、決算報告が満場一致で承認され、また今後かかるところの予算は口頭で承認されました。北海道内のイベントは軒並み中止となり、外出自粛でストレスが溜まっているところに会員の声を聞いて元気をもらい、次回総会には新型コロナウイルスが収束し安心して再会出来るように祈念してLINEを閉じました。  
(会計 坂東 幸英)

### 函館地域支部

2018年以降「高麗祭」には参加しておりませんが、この「コロナ禍」が終息し参加が可能になれば参加したいと考えております。新規加盟者も募っていますので支部長(01381761938)までご連絡ください。  
(支部長 藤井 康雄)

### 宮城県支部

令和2年度の支部総会は、コロナの影響で中止せざるを得ませんでした。また、宮城県支部の活動の中心である杜の都駅伝(全日本大学女子駅伝)の応援は、大会そのものは何とか開催されたものの、大会本部から沿道での応援の中止要請が出され、それを受けて大学及び同窓会本部も応援はしないことが決定され、宮城県支部もそれに従い中止としました。近くを走っている選手への応援ができないことは、もどかしい限りでしたが、これもコロナ感染防止と考え、テレビでの応援としました。ただ、そのような状況の中でも、選手たちは、7位シード獲得と今年につながるしつかりとした走りを見せてくれました。「赤羽監督、選手の皆様、お疲れ様でした。今年も頑張ってください。今年はいっぱい応援します。」  
宮城県支部の方々に一言「杜の都駅伝(全日本大学女子駅伝)の応援は宮城県支部を中心に盛り上げていきますので、今秋の応援参加を待っています」  
(支部長 佐竹 一秀)

### 秋田県支部



感染症防止のため、令和2年11月14日(土)開催予定の支部定期総会開催を中止し、同日に臨時役員会(支部長・副支部長・幹事長・顧問出席)に変更し、令和元年事業報告及び会計報告、令和2年、3年度事業計画及び予算審議などを行い承認、決定しました。  
また、令和2年は支部役員改選の年度でもあり、臨時役員会にて暫定的に支部役員改選を前年度を踏襲し決定した。さらに、令和3年11月に秋田支部結成40周年を迎えるため、支部定期総会開催と併せ、支部結成40周年記念式典の開催を決定した。  
開催日時を令和3年11月13日(土)午後5時から、会場を秋田駅前「ホテルメトロポリタン秋田」に決定し、会費は5,000円に据え置くこととした。

さらに、役員会では記念式典の事業内容、記念品の選定について検討を行った。  
また、支部定期総会(11月)、夏季懇談会(7月)の初回参加者については従来通り、会費は無料、秋田市外からの参加者には宿泊費補助として5,000円を支給することを確認した。  
多くの会員の皆様のご参加をお待ちしております。  
(支部長 鈴木 久義)

### 福島県中通り支部

支部長と何度か打ち合わせ等はさせて頂き、コロナの影響が多いため今年度の総会は中止とさせて頂きました。  
尚、中止の連絡をした際には皆様のご健康を確認できてほっとしております。  
来年度は無事にまた総会ができることを楽しみにしております。  
(会計 佐藤 浩司)

### 栃木県支部

日頃より栃木県支部活動にご協力いただきありがとうございます。  
箱根駅伝予選会3位通過、全日本大学女子駅伝では2年連続シード権獲得、見事でした。本来なら城西大学の応援ポイントに支部として応援ツアーの企画を考案していたのですが、2020年度は、栃木県支部総会、支部活動も全く出来ないまま終わってしまいそうです。役員会もLINEでのやり取りのみ。な

かなか支部長としての役割を果たすことができないもどかしさが募ります。

私は、4月から社内の様々な薬局店舗に巡回勤務をしています。すると社内にも、患者さんのなかにも「え、城西なんですか、私もです!」という事が度々ありました。コロナ禍で気持ちも下がりが気味になりがちですが、新たな出会い、話しをするだけでお互いが明るくなれます。同窓生というのは不思議ですね。

今年度は、どこの支部もなかなか活動が出ていない状況ですが、必ずみなさんと再会できる日は来ます!この時世も始まりがあったので必ず終わりがあります。私自身も、支部役員も、その日のため、企画構想を練っていったいと思っています。「明るく 楽しく あたたく」日常が早く取り戻せますように!皆さんとの再会を楽しみにしています。  
引き続き、栃木県支部へのご理解とご支援を宜しくお願い致します。  
(支部長 佐藤 博之)

### 埼玉県中央支部

令和2年度は新型コロナウイルスに翻弄され、埼玉県中央支部では予定していた総会も残念ながら中止とさせて頂きました。その他の行事もことごとく中止せざるを得なくなり、未消化のまま時間が過ぎました。  
今後コロナウイラスの終息が不明確ですが、同窓会と母校の益々の発展と同窓生の皆さまの安寧を強く願うと共に、このコロナ禍での同窓生相互のコミュニケーションをどの様な形で図っていくかが当面の課題です。  
そして、同窓生の皆さんがいつでも自由に参加できる環境を作っていけたら幸いです。  
(支部長 成川 富之)

### 埼玉県西部支部

令和2年度、同窓会西部支部は創設20周年を迎えました。本年度は記念行事を始め、総会、高麗祭物産展、男女駅伝や硬式野球部の応援などの親睦事業を実施し、友好を深めたいと考えておりましたが、このコロナ禍で行事をすべて中止せざるを得ませんでした。

来年度こそ、コロナも収まり予定通り総会を始めとする各種行事が行えることを祈っております。特に記念行事として「小江戸越前下町ツアー」を予定しております。同窓生の皆様とお会いし、楽しいひと時を過ごせればと考えております。今後とも支部会員の皆様にはご支援とご協力をお願いすると共に、

皆様のご健勝をお祈り申し上げます。  
(支部長 大塚 勇)

### 埼玉県東部支部

今年度の支部活動は4月18日(土)に支部役員会を開催し、今後の支部運営活動を協議しました。しかしながらそれ以来、新型コロナウイルスの影響で大学、同窓会本部より支部活動の自粛や中止の要請もあり、予定していた支部事業計画がすべて中止となりました。そのような状況の中、応援人数が制限されていた硬式野球部の試合に数名の支部同窓生が応援に駆けつけました。硬式野球部は秋季首都大学野球において2部リーグ戦で優勝しました。この状況の下、大変喜ばしい限りです。今後コロナ感染が終息し、一日でも早く本来の同窓会活動が再開出来ることを願っております。  
(支部長 石橋 一男)

### 東京支部

令和2年度は新型コロナウイルス感染症対策の為、支部総会・支部イベント・高麗祭物産展・男女駅伝部の沿道応援等の全ての行事が中止になり、役員会の開催も見送りました。  
令和3年度は、新型コロナウイルス感染症の流行が終息次第に通常の支部活動を再開したいと思います。  
皆様、笑顔で再会できるまで健康に気を付けてお過ごしください。

尚、東京支部ではひとりでも多くの会員の皆様といろいろな情報を共有できるようにホームページも立ち上げております。是非アクセスしてみてください。  
<http://tokyojisai.web.fc2.com/>  
または「城西大学同窓会東京支部」で検索  
(支部長 吉澤 淳二)



### 神奈川県支部

2020年11月21日(土)に横浜市内で予定しておりました神奈川県支部定期総会は新型コロナウイルスの影響で中止となりました。  
本来であれば各支部との支部総会での交流があり、高麗祭物産展・箱根駅伝予選会の応援などもありましたが、全て中止となり出来ませんでした。  
支部執行部の打ち合わせも集まれずオンラインで行うなどいつもと違う状況となりました。

活動報告として、2020年第96回箱根駅伝は学連選抜で3区を走りましただ菅原選手の応援を神奈川県支部のメンバーと当日発表の中で茅ヶ崎漁港前の沿道にて行いました。

硬式野球部は昨年秋季シーズンより監督が交代、春季リーグはコロナ禍で中止となりましたが秋季リーグは開催され事前登録制で応援することが出来ました。試合、練習が厳しい中で2部リーグW・RグループのWグループを4戦全勝、Rグループとの最終順位決定も勝利し2部全勝優勝の試合を応援することが出来ました。



写真は優勝決定後のものです。報告会等集まる事もかなわず監督ともグータッチだけの喜び挨拶となりました。残念ながら今回は変則開催となったために1部との入れ替え戦は行われませんでした。2021年第97回箱根駅伝へも出場が決定しましたが、無観客での開催でいまままで通りの沿道での応援が出来ませんが監督、選手の皆様には頑張って頂きたいです。

今後も神奈川県支部はスポーツの応援、他支部との交流など皆さんとの懇親を深める活動を引き続き行っていきたいと思います。1人でも多くの方々の支部総会及び活動へのご参加をお待ちしておりますので、今後共宜しくお願致します。

神奈川県支部は2024年10月に支部発足40周年を迎えます。

(支部長 木村 哲夫)

### 新潟県支部

2020年は、新型コロナウイルスが、各方面に大きな影響を及ぼした特別な年となりました。

新潟県においては、本稿執筆時点(11月下旬)では幸いにして重大な局面には至っていませんが、支部活動には、定例総会や高麗祭の中止、恒例のゴルフ大会の見合わせなど少なからず影響を受けました。10月以降は、男女ともに大学駅伝が始まり、中継のテレビ画面越しではあるものの応援することが出来る様になり、ホッとします。きつと2年ぶりに出場する箱根駅伝でも活躍してくれるものと期待しています。

2021年は、役員改選のための総会を予定しております。多くの皆様からご参加いただけます様、お願いいたします。

(事務局長 宇田 篤史)

### 静岡県支部

コロナウイルス感染防止のため、支部のすべての行事が中止となりました。

特に2年ぶり16度目の本線出場が決まった箱根駅伝と富士山女子駅伝の応援に行けないことは、残念でなりません。支部会員が健康で元気に次回の応援に行けることを願うばかりです。令和3年度の総会につきましては、昨年開催延期となりましたので、今年も昨年同様、東部地区(富士宮)での開催を予定しております。静岡県の同窓生の皆様、ご参加お待ちしております。

(支部長 中沢 公彦)

### 中部支部

今年度はコロナ禍のなか、中部支部としての活動は自粛しておりましたので、今までの取り組みと来年度の活動予定をお知らせします。

中部支部は愛知・岐阜・三重の東海三県と福井県在住の同窓生が対象の支部で、同窓生同士の親睦の場を提供しています。活動は主に年2回で6月に名古屋駅周辺で総会を、9月にゴルフコンペを開催しています。また駅伝部が11月の全日本大学駅伝出場時は開催コースになります。毎年高麗祭の物産展に役員が参加し、伊勢名物を提供しております。

来年度の活動予定ですが、支部総会及び懇親会を6月13日(日)に名鉄グランドホテル18階の北京料理『涵梅舫』で、支部ゴルフコンペを9月20日(祝)に「鈴鹿の森G.C.」にて開催予定です。また全日本大学駅伝出場時は熱田神宮・津河芸・伊勢神宮の三地点で応援をする予定です。別の地点で応援希望の方はご連絡頂ければのぼり旗をお貸しします。皆様の参加をお待ちしております。

(支部長 竹ノ内 博)

### 関西支部

2020年度はコロナウイルス感染症拡大防止のため総会を中止させていただきました。

活動に関しましては昨年「城西大学同窓会関西支部」公式Twitterの開設をさせていただきました。2020年12月末にかけまして2000年以降の卒業生をメインに



Twitter開設のご案内を送らせていただきましたところでございます。世代や職業を超えた幅広い情報交換の場として母校の思い出とともに今後も支部の活性化を図ってまいりますので是非とも2021年の支部総会へのご出席をお待ちしております。

※2021年6月19日(土)12時支部総会を予定しております。(支部長 渡邊 朋宏)

### 広島県支部

広島県支部は、コロナ禍の中、自粛しています。

会員とメールでやり取りをしたり、大学の駅伝などをTV観戦で応援するなど出来ることをしています。女子駅伝が頑張っていて、私たちが元気にもらっています。他の支部との交流会など行事が中止になり本当にさみしいかぎりです。寒さが厳しくなっております。皆様のご健康をお祈りしております。

(支部長 石本 重夫)

### 山口県支部

コロナ禍で支部総会の開催も先送りとなり、明るい話題が少ない中、超朗報が舞い込みました。今年、6月に薬学部卒の同窓生から新たに周南市議会議員が輩出されました！

数少ない県支部会員に加わっていただけのようには会合等の参加を快諾されました。市議会議員当選快挙の喜びは基より、また一人、県支部に新しいメンバーが増えた喜びも一入(ひとしお)です！！

県支部の活動が益々活発になるよう期待しています。

「K77小池一正さん、末長くよろしくお願いたします！」

そして山口県のOBの皆様、コロナ禍の過ぎ去った来年の支部総会、是非ご出席くださるようお願いいたします。

(支部長 竹原 真太郎)

### 宮崎県支部

2020年6月に宮崎市中央通りの「勝ん」で支部総会を開催予定でしたが、コロナウイルス感染症蔓延のために、同窓会本部の指示により中止になりました。

昨年は高麗祭にも宮崎県産物を出品いたし、在校生、学校の近くの方々、他地区の支部との交流をいたしました。その後はコロナウイルス感染症のために、様々な催しが中止になるなど、人との接触の機会が激減しております。ご多分に漏れず、宮崎県支部でも自粛ムードにより、皆様とはお会いできておりません。早くコロナウイルス感染症が収まることを期待しております。皆様も健康に留意いただき楽しい日々が戻るまで頑張ります。

(支部長 野邊 裕司)

### 沖縄県支部

最初に、コロナ禍の中、城西大学同窓会役員の皆様、また在校生、各支部の方々にお見舞い申し上げます。

おかげさまで当支部は設立25周年を迎えました。これもひとえに同窓会本部、諸先輩方のご高配の賜物と感謝いたします。

この節目にささやかですが、那覇市役所のご協力で記念植樹が決定しました。ご存じのとおり、沖縄県の象徴「首里城」が火災で焼失して1年が経ちました。同窓会鈴木会長をはじめ、各役員、諸先輩、各支部から激励を賜りました。紙面を借りてお礼申し上げます。

この状況下、県民に大きなニュースがありました。首里城火災から1年、復興の気持ち達めて沖縄県立芸術大学学生有志が「首里城復興」のため街頭募金などで立ち上がりました。また「首里城祭」が例年より盛大に開催されるなか、オンライン開催となった同大の芸大祭では、当支部会員(三刀屋道子さん)の娘さんである美鈴さん(3年生)がテーマ曲を演奏し盛り上げ、心が沈んでいたみんなの顔を輝かせ「勇氣と感動」を与えました。県内外より多数が参加され、特別の日が評判になり、「首里城復興」を確信しました。現況として、世界や全国各地からの支援があり、140万人の沖縄県民が心一つになり、大きな目標に向かっております。また、国は正殿の再建を2026年を目指しており、重ねて紙面を借りてお礼申し上げます。

(支部長 佐久川 憲)

## 同窓会誌「けやき」にお店の情報を掲載しませんか？

無料で卒業生のお店を掲載しご紹介します。業種は問いません。  
多くの同窓生にアピールできるチャンスです。



- 卒業生約82,000人に送付
- 同窓会ホームページにも掲載
- 卒業生同志でつながる



### 掲載イメージ



### けやき食堂

城西太郎 (E65) さんのお店

お店のアピール文が200文字程度入ります。  
たくさんのご応募お待ちしております。以下ダミー文章です。  
正門から一番近いところ、向いは水田美術館です。内装は木目調のシンプルな雰囲気にとどめました。美味しそうなメニュー、焼き立てパンなど、バリエーションも豊富です。620人分の座席は、友だちと一緒に過ごせるロングテーブル、穏やかな個人席、丸く囲んだコーナーなど、楽しい時間のための配慮をしています。

【住所】350-0295 埼玉県坂戸市けやき台1-1

【TEL】049-286-2233

【URL】<https://www.josai.ac.jp>

【通常営業時間】平日10:00~15:00/土曜11:00~14:00



- お店の名前
- 職種
- アピール文 (~200字程度まで)
- お店の情報 (営業時間等)
- 郵便番号、住所、電話番号、その他の情報 (URLやメールアドレス等)
- お店の写真 (データ)
- 卒業生氏名、学籍番号 (学籍番号は記号、年度まで掲載)

その他

掲載希望多数の場合、次号で掲載する場合がありますのでご承知おください。

掲載希望の方は上記要領で事務局 (メール) までご連絡ください。

城西大学同窓会事務局: [doso2@stf.josai.ac.jp](mailto:doso2@stf.josai.ac.jp)

## 同窓会年会費納入についてのお願い

謹啓 時下益々ご健勝のこととお慶び申し上げます。

日頃、同窓会活動におかれましてはご協力を賜り誠に有り難うございます。

また、年会費をお願いしましたところ多くの同窓生の皆様に納入いただきました。この場をお借りして御礼申し上げます。

大変恐縮ではございますが、引き続き、皆様のご協力を賜りたく、改めてのお願いでございます。

同窓会では母校の名誉と発展のため、大学強化クラブへの助成、全国各同窓会支部への支援活動、機関誌「けやき」の発行、HPの開設など様々な活動を運営資金から捻出しておりますが、近年、少子化による入学生減少の影響もあり、同窓会の財政状況が厳しくなっております。今後もこのような活動を行って

いくため、城西大学同窓会規約改正により、平成27年4月に入学の皆様より年会費3,000円の納入をお願いすることになりました。

つきましては、同封の振込用紙に必要な事項 (学籍番号・住所・氏名・電話番号) をご記入のうえ、ゆうちょ銀行よりお振込みくださいようお願い申し上げます。

上記趣旨をご理解いただき、同窓会終身会員の皆様にも年会費の納入にご協力いただければ幸いです。

会員の皆様のご理解とご協力を宜しくお願い申し上げます。

謹白

城西大学同窓会

会長 鈴木 文雄

# お知らせ

## 同窓会定例総会

第50回城西大学同窓会定例総会は2020年5月24日(日)に予定していたが、新型コロナウイルスの影響により開催を中止した。2019年度事業報告・決算報告は紙面による報告により原案どおり承認された。(委任状2,516通)

2020年度の主な事業計画は次のとおり。

- 一、**総務担当委員会**
  - 同窓会事務局の管理・運営・その他庶務に関する業務
  - 執行委員会・役員会・相談役会開催
  - 生涯教育講座・海外留学制度への援助
  - 総務担当委員会開催
- 二、**財務担当委員会**
  - 決算・予算等経理面の管理・運営
  - 会計監査実施
  - 返還奨学生への指導及び管理
- 三、**会員担当委員会**
  - 支部活動への助成
  - 会員担当委員会開催
- 四、**編集担当委員会**
  - けやき79号の発行
  - 同窓会ホームページの管理・維持
  - 編集担当委員会開催
- 五、**学生担当委員会**
  - 男子駅伝部への助成
  - 女子駅伝部への助成
  - 硬式野球部への助成
  - サッカー部への助成
  - 男子ソフトボール部への助成
  - 新入生への記念品作成
- 六、**名声高揚担当委員会**
  - 硬式野球の応援
  - 名声高揚事業
  - 名声高揚担当委員会開催

## 定例総会のお知らせ

コロナ禍のため情勢によっては定例総会を中止とする場合もあります。  
開催の可否はホームページに掲載いたしますので、ご確認いただきますようお願い申し上げます。

第51回定例総会の開催予定日時は左記の通りです。  
なお、都合でご出席できない方は、同封の委任状にご記入の上、返送をお願い致します。(住所・近況等も付記してください。)

日時 2021年5月23日(日)  
午前11時  
場所 水田記念館(同窓会館)講堂  
議事 1. 2020年度事業報告  
および決算報告  
2. 2021年度事業計画(案)  
および予算(案)  
3. その他

記

## 同窓会ホームページ

住所変更は「会員情報変更」からできます  
同窓会活動の原稿もお待ちしています

同窓生の親睦を深める場としてご利用ください。支部総会の変更についてもお知らせしています。  
<https://www.josai.ac.jp/>(城西大学ホームページ)にアクセス⇒下部にある「城西大学同窓会」をクリック(スマートフォンでも閲覧できます。)  
会員限定ページには認証コードが必要です。

(同窓生経営の会社です)

# 埼玉県下に集中ドミナント展開で拡大中!

県外にも進出 埼玉県販売シェア NO.1 を目指しています。

ドラッグストア セキ

ドラッグストア 192 店舗

売上目標 768 億円  
(2020年3月期実績)

調剤 51 店舗

(2020年10月末現在) ※所在地はHPで



セキ薬局



株式会社セキ薬品

〒345-0801 埼玉県南埼玉郡宮代町百間 4-2-22  
TEL : 0480-34-4829(代) FAX : 0480-34-5329  
URL : <https://sekiyakuhin.co.jp>

人事部



2019年度運用会計決算書

(2019年4月1日～2020年3月31日)

(単位:円)

| 収 入                  |             | 支 出           |             |
|----------------------|-------------|---------------|-------------|
| 1. 入会金               | 19,020,000  | 1. 事業費        | 110,418,888 |
| 2. 会費                | 58,539,000  | (1) 総務担当委員会   | 61,866,823  |
| (1) 会費               | 56,130,000  | (2) 会員担当委員会   | 3,952,255   |
| (2) 年会費              | 2,409,000   | (3) 編集担当委員会   | 10,781,615  |
| 3. 雑収入               | 857,900     | (4) 学生担当委員会   | 33,297,420  |
| 4. 受取利息              | 331         | (5) 名声高揚担当委員会 | 520,775     |
| 5. 寄付金収入             | 0           | 2. 予備費        | 876,420     |
| 6. 同窓会50周年記念式典会費収入   | 87,000      | 3. 次期繰越金      | 17,242,017  |
| 7. 同窓会50周年記念式典創立金振替金 | 41,680,682  |               |             |
| 8. 前期繰越金             | 8,352,412   |               |             |
| 合 計                  | 128,537,325 | 合 計           | 128,537,325 |

2020年度運用会計予算書

(2020年4月1日～2021年3月31日)

(単位:円)

| 収 入      |            | 支 出             |            |
|----------|------------|-----------------|------------|
| 1. 入会金   | 17,800,000 | 1. 事業費          | 74,360,000 |
| 2. 会費    | 48,000,000 | (1) 総務担当委員会     | 24,410,000 |
| (1) 会費   | 45,900,000 | (2) 会員担当委員会     | 5,100,000  |
| (2) 年会費  | 2,100,000  | (3) 編集担当委員会     | 10,300,000 |
| 3. 雑収入   | 120,000    | (4) 学生担当委員会     | 33,850,000 |
| 4. 寄付金収入 | 0          | (5) 名声高揚担当委員会   | 700,000    |
| 5. 前期繰越金 | 17,242,017 | 2. 同窓会安定継続基金振替金 | 6,000,000  |
|          |            | 3. 予備費          | 2,802,017  |
| 合 計      | 83,162,017 | 合 計             | 83,162,017 |

支部総会開催のお知らせ

| 支部名                | 期日                        | 場所  | 会費                      | 問合せ先                                   | 備考                                      |
|--------------------|---------------------------|---|-------------------------|--|---|
| 北海道道南支部            | 2021.6.6(日)<br>11時～       | 白老牛の店いわさき おもてなし亭<br>白老町社台271-44 最寄駅JR白老駅 0144-82-5093 | 2,500円家族での<br>参加は4,000円 | 支部長 水野博之<br>TEL-FAX 0143-85-6291       | 同封のハガキで、出欠をお知らせください。<br>(5/5まで)         |
| 北海道道央支部            | 未定                        | 未定  | 5,000円～7,000円           | 支部長 宮内良卓<br>090-8371-9038              | 詳細は決定次第、ホームページに掲載します。<br>ご質問のある方は問合せ先へ  |
| 青森県支部              | 2021.7.3(土)<br>17時～       | ウエディングプラザアラスカ<br>JR青森駅から徒歩5分 017-723-2233             | 4,000円                  | 支部長 木村隆次<br>090-8780-8620              | 同封のハガキで、出欠をお知らせください。<br>(6/5まで)         |
| 岩手県支部              | 2021.10.16(土)<br>17時～(予定) | ホテルメトロポリタン盛岡<br>019-625-1211                          | 6,000円                  | 吉田 亮<br>090-2885-8585                  | 詳細は決定次第、ホームページに掲載します。<br>ご質問のある方は問合せ先へ  |
| 宮城県支部              | 2021.9.4(土)<br>17時～       | ホテルJALシティ仙台<br>022-711-2580                           | 3,000円                  | 支部長 佐竹一秀<br>satake.k@miracle.ocn.ne.jp | 同封のハガキで、出欠をお知らせください。<br>(8/5まで)         |
| 秋田県支部              | 2021.11.13(土)<br>17時～     | ホテルメトロポリタン秋田<br>018-831-2222                          | 5,000円                  | 支部長 鈴木久義<br>090(8928)0252              | // (10/10まで)                            |
| 山形県支部              | 2021.9.4(土)<br>15時～       | ホテルリッチ&ガーデン酒田<br>(羽越線酒田駅又は庄内空港羽田から庄内)0234-26-1111     | 6,000円                  | 事務局 佐藤鉄也<br>090-4729-0967              | // (8/5まで)                              |
| 福島県中通り支部           | 2021.10.3(日)<br>11時～      | ホテルはまつ<br>0249-35-1111                                | 1,500円                  | 支部長 佐藤和夫<br>090-8920-5882              | // (9/5まで)                              |
| 茨城県支部              | 2021.11.27(土)<br>12時～     | 水戸駅周辺   | 3,000円                  | 事務局 幸田尚志<br>029-894-6640               | 詳細は決定次第、ホームページに掲載します。<br>ご質問のある方は問合せ先へ  |
| 栃木県支部              | 2021.6月下旬予定               | ホテルニューイタヤ<br>宇都宮市大通り2-4-6 028-635-5511                | 3,500円                  | 支部長 佐藤博之<br>090-1604-7174              | 詳細は決定次第、ホームページに掲載します。<br>ご質問のある方は問合せ先へ  |
| 群馬県支部              | 2021.11.14(日)<br>18時～     | レストラン風来堂<br>0279-52-2256                              | 2,000円                  | 支部長 田村道夫<br>090-3477-7300              | 同封のハガキで、出欠をお知らせください。<br>(10/10まで)       |
| 埼玉県中央支部            | 2021.6.12(土)<br>18時～      | 北坂戸にぎわいサロン城西大学<br>049-283-4750                        | 3,000円                  | 支部長 成川富之<br>090-3336-1876              | // (5/10まで)                             |
| 埼玉県西部支部            | 2021.11.27(土)<br>18時30分～  | 川越「割烹 川島」<br>川越市通町18-5                                | 3,000円                  | 事務局 若林英嗣<br>049-271-7963               | // (10/15まで)                            |
| 埼玉県東部支部            | 2021.6.27(日)<br>13時～      | 大宮ソニックシティ<br>大宮駅西口より徒歩5分                              | 3,000円                  | 副支部長 小山田耕成<br>080-8849-7374            | // (5/25まで)                             |
| 千葉県支部              | 2021.6.13(日)<br>14時～      | 未定  | 3,000円                  | 支部長 坂本恵則<br>090-1800-7572              | 詳細は決定次第、ホームページに掲載します。<br>ご質問のある方は問合せ先へ  |
| 東京支部               | 2021.6.6(日)<br>13時～       | 城西大学 紀尾井町キャンパス3号館 食堂<br>03-6238-1111                  | 3,000円                  | 支部長 吉澤淳一<br>090-8439-6347              | 同封のハガキで、出欠をお知らせください。<br>(5/5まで)         |
| 神奈川県支部             | 2021.11.20(土)<br>時間未定     | 横浜市   | 3,000円                  | 支部長 木村哲夫<br>090-8476-9307              | 詳細は決定次第、ホームページに掲載します。<br>ご質問のある方は問合せ先へ  |
| 新潟県支部              | 2021.9.4(土)<br>16時～       | 福来屋<br>新潟駅南口徒歩5分 025-246-7302                         | 6,000円                  | 支部長 村山直幸<br>090-5771-1390              | 同封のハガキで、出欠をお知らせください。<br>(8/5まで)         |
| 山梨県支部              | 2021.6月中旬<br>12時～         | 富士山方面   | 1,000円                  | 支部長 清水雅仁<br>090-2402-7263              | 詳細は決定次第、ホームページに掲載します。<br>ご質問のある方は問合せ先へ  |
| 静岡県支部              | 2021.6.26(土)<br>11時～      | 時之栖 ホテル花の湯<br>JR富士宮駅からバス15分 0544-28-1126              | 3,000円                  | 事務局 中沢順子<br>090-1809-6385              | 同封のハガキで、出欠をお知らせください。<br>(5/20まで)        |
| 中部支部               | 2021.6.13(日)<br>16時30分～   | 名鉄グランドホテル18F 溜梅筋<br>052-582-2235                      | 4,000円                  | 支部長 竹ノ内博<br>090-3438-1549              | // (5/10まで)                             |
| 関西支部               | 2021.6.19(土)<br>12時～      | 木曾路北新地店<br>06-6347-4711                               | 4,000円                  | 支部長 渡邊朋宏<br>080-4080-9281              | // (5/20まで)                             |
| 広島県支部              | 2021.9.11(土)<br>18時～      | 梅の花(福島駅前店)<br>082-506-2066                            | 5,000円                  | 支部長 石本重夫<br>080-2905-5715              | // (8/10まで)                             |
| 山口県支部              | 2021.11.13(土)<br>18時30分～  | 土火土火<br>083-920-3848                                  | 5,000円                  | 支部長 竹原真太郎<br>083-941-5361              | // (10/10まで)                            |
| 高知県支部              | 2021.7月下旬(予定)             | 高知市内  | 未定                      | 支部長 中平博章<br>090-3183-4782              | 状況により5月頃ホームページにて確定案内予定<br>ご質問のある方は問合せ先へ |
| 愛媛・香川・徳島<br>三県合同支部 | 2021.11.13(土)<br>11時～     | ホテルメルパルク松山<br>JR松山駅下車伊予鉄道道後駅徒歩5～6分 089-945-6411       | 5,000円                  | 支部長 矢野幸生<br>080-8630-3864              | 同封のハガキで、出欠をお知らせください。<br>(10/10まで)       |
| 福岡県支部              | 2021.7.3(土)<br>18時～       | せせらぎを聴きながら 西中州店<br>地下鉄天神七隈線 徒歩5分                      | 3,000円                  | 支部長 出水清彦<br>080-6444-3159              | // (6/5まで)                              |
| 熊本県支部              | 2021.8.7(土)<br>時間未定       | 未定  | 未定                      | 支部長 兼田泉<br>090-4583-8304               | 詳細は決定次第、ホームページに掲載します。<br>ご質問のある方は問合せ先へ  |
| 宮崎県支部              | 2021.6.12(土)<br>18時～      | 勝しん<br>宮崎市中央通1-1 0985-25-6351                         | 3,000円                  | 支部長 野邊裕司<br>090-8414-3111              | 同封のハガキで、出欠をお知らせください。<br>(5/10まで)        |
| 鹿児島県支部             | 2021.8.6(金)<br>18時～       | 魚料理海幸丸<br>JR川内駅から徒歩15分                                | 4,000円                  | 支部長 鮫島康夫<br>090-9721-0183              | // (7/10まで)                             |
| 沖縄県支部              | 2021.10.8(金)<br>19時～      | シーメンズクラブ<br>098-857-1753                              | 3,000円                  | 支部長 佐久川 憲<br>090-6866-6119             | // (9/10まで)                             |

# 同窓会指定契約施設一覧

同窓会員が利用する場合は、契約施設へ会員である旨を伝えて予約し、ご利用時に会員証を提示して下さい。

| 保養・宿泊施設・ホテル  |   |  |
|--|---|--|
| <p><b>ホテル海山 湯野浜温泉</b></p> <ul style="list-style-type: none"> <li>●所在地 山形県鶴岡市湯野浜 1-14-38 ▼0235-75-2221</li> <li>●交通 羽越本線・鶴岡駅下車 バス 40分、車 25分</li> <li>●料金 一泊二食付 一般利用料金の10%割引</li> </ul> <p><b>みのや旅館 熱海温泉</b></p> <ul style="list-style-type: none"> <li>●所在地 静岡県熱海市和田浜南町 7-47 ▼0557-81-8291</li> <li>●交通 JR熱海駅下車 車で7分</li> <li>●料金 一泊二食付 一般利用料金 10,000円 (税別)~の20%割引</li> </ul> <p><b>ホテル白樺荘 菅平高原</b></p> <ul style="list-style-type: none"> <li>●所在地 長野県上田市菅平高原 1223 ▼0268-74-2511</li> <li>●交通 信越線・上田駅よりバスにて菅平高原下車</li> <li>●料金 一泊二食付 11,000円 → 9,000円<br/>12,000円 → 10,000円</li> </ul> <p><b>セブンス・ヘブン</b></p> <ul style="list-style-type: none"> <li>●所在地 岩手県八幡平市星沢 2-37 ▼0195-72-6761</li> <li>●交通 東北新幹線盛岡駅~JR安比高原駅下車 車で5分</li> <li>●料金 一泊二食付 一般料金 8,500円の15%割引<br/>休前日は10%割引 (8月12日~16日、12月28日~1月5日は除く)</li> </ul> | <p><b>宿中屋 南房総国定公園 小湊城崎海岸</b></p> <ul style="list-style-type: none"> <li>●所在地 千葉県鴨川市天津 3287 ▼04-7094-1111</li> <li>●交通 外房線・安房小湊駅下車 (送迎あり)</li> <li>●料金 一泊二食付 一般利用料金の10%割引</li> </ul> <p><b>坂戸ホテル</b></p> <ul style="list-style-type: none"> <li>●所在地 埼玉県坂戸市緑町 5-4 ▼049-284-4111</li> <li>●交通 東武東上線・坂戸駅南口下車 徒歩3分<br/>関越自動車道鶴ヶ島ICより車で3分</li> <li>●宿泊 公示料金の5%割引<br/>朝食無料サービス</li> </ul> <p><b>ロワジールホテル豊橋</b></p> <ul style="list-style-type: none"> <li>●所在地 愛知県豊橋市藤沢町 141 ▼0532-48-3131</li> <li>●宿泊 公示料金の15%割引</li> </ul> <p><b>ニューサンピア埼玉おごせ</b></p> <ul style="list-style-type: none"> <li>●所在地 埼玉県入間郡越生町古池 700 ▼049-292-6111</li> <li>●交通 JR 八高線または東武越生線・越生駅下車 川越観光バス<br/>ニューサンピア埼玉おごせ行き・タクシーで約10分</li> <li>●料金 宿泊：公示料金の5%割引<br/>宴会：料理および飲物代金の5%割引<br/>会議室：公示料金の5%割引<br/>施設：体育館・テニスコート利用料 5%割引</li> </ul> | <p><b>ホテルマホロバ・マイズズ三浦 三浦海岸</b></p> <ul style="list-style-type: none"> <li>●所在地 神奈川県三浦市南下浦町上宮田 3231<br/>お申込みは、03-3507-3161</li> <li>●交通 京急久里浜線・三浦海岸駅下車 徒歩6分 (送迎バスあり)</li> <li>●料金 宿泊：一泊二食付<br/>本館一般料金 16,500円→会員料金 10,500円 (税別)<br/>会議室：研修プラン一泊二食付<br/>別館一般料金 14,000円→会員料金 8,000円 (税別)<br/>宴会：宿泊プラン 10名様以上利用時、追加料金なし</li> </ul> <p>*料金表示は平日1室3~5名様利用時<br/>2名様利用、休日・休前日・特定日は別料金</p> |

| 結婚式場 アルファクラブ武蔵野(株) 城西大学関係者 特典付き施設一覧  |                 |            |            |                      |            |         |                             |                           |                               |                       |                               |                        |                 |                             |       |          |   |
|--|-----------------|------------|------------|----------------------|------------|---------|-----------------------------|---------------------------|-------------------------------|-----------------------|-------------------------------|------------------------|-----------------|-----------------------------|-------|----------|---|
| <table border="1"> <thead> <tr> <th>式場名</th> <th>来館サービス</th> <th>挙式&amp;披露宴成約特典</th> </tr> </thead> <tbody> <tr> <td>ヘルヴィ武蔵野 埼玉県川口市小谷場 38</td> <td rowspan="6">スパークリングワイン</td> <td rowspan="6">教会式挙式料金</td> </tr> <tr> <td>ヴェルヴィギヤザホール 埼玉県越谷市神明町 2-170</td> </tr> <tr> <td>ヘルヴィアイトピア 埼玉県行田市持田 2792-1</td> </tr> <tr> <td>ハウスオブ ザ マカロン 埼玉県越谷市神明町 2-1-56</td> </tr> <tr> <td>セレス所沢 埼玉県所沢市星の宮 1-3-5</td> </tr> <tr> <td>ティアナ・マリエール 埼玉県東松山市松本町 2-10-30</td> </tr> <tr> <td>アズグレイス 埼玉県狭山市下奥富 614-1</td> <td>オリジナル生ウェディングケーキ</td> </tr> <tr> <td>大宮サンパレス 埼玉県さいたま市大宮区仲町 1-123</td> <td>プチギフト</td> <td>スナップアルバム</td> </tr> </tbody> </table> | 式場名             | 来館サービス     | 挙式&披露宴成約特典 | ヘルヴィ武蔵野 埼玉県川口市小谷場 38 | スパークリングワイン | 教会式挙式料金 | ヴェルヴィギヤザホール 埼玉県越谷市神明町 2-170 | ヘルヴィアイトピア 埼玉県行田市持田 2792-1 | ハウスオブ ザ マカロン 埼玉県越谷市神明町 2-1-56 | セレス所沢 埼玉県所沢市星の宮 1-3-5 | ティアナ・マリエール 埼玉県東松山市松本町 2-10-30 | アズグレイス 埼玉県狭山市下奥富 614-1 | オリジナル生ウェディングケーキ | 大宮サンパレス 埼玉県さいたま市大宮区仲町 1-123 | プチギフト | スナップアルバム | <p>◎左記特典以外にも、季節にあわせた特典有<br/>※来館サービスは、カップルで初めて来館した場合<br/>※挙式&amp;披露宴成約特典は、30名以上の場合<br/>※左記特典は他のプランと併用できません。</p> <p>- 手続き方法 -<br/>お問い合わせ、お申込については、下記までご連絡下さい。</p> <p>*直接式場に申し込まれた場合、すでに申し込みをされている場合は特典適用外となります。</p> <p><b>アルファクラブ武蔵野(株)</b><br/>営業本部 048-657-7910<br/>担当 塩田</p> |
| 式場名  | 来館サービス          | 挙式&披露宴成約特典 |            |                      |            |         |                             |                           |                               |                       |                               |                        |                 |                             |       |          |   |
| ヘルヴィ武蔵野 埼玉県川口市小谷場 38   | スパークリングワイン      | 教会式挙式料金    |            |                      |            |         |                             |                           |                               |                       |                               |                        |                 |                             |       |          |   |
| ヴェルヴィギヤザホール 埼玉県越谷市神明町 2-170  |                 |            |            |                      |            |         |                             |                           |                               |                       |                               |                        |                 |                             |       |          |   |
| ヘルヴィアイトピア 埼玉県行田市持田 2792-1  |                 |            |            |                      |            |         |                             |                           |                               |                       |                               |                        |                 |                             |       |          |   |
| ハウスオブ ザ マカロン 埼玉県越谷市神明町 2-1-56  |                 |            |            |                      |            |         |                             |                           |                               |                       |                               |                        |                 |                             |       |          |   |
| セレス所沢 埼玉県所沢市星の宮 1-3-5  |                 |            |            |                      |            |         |                             |                           |                               |                       |                               |                        |                 |                             |       |          |   |
| ティアナ・マリエール 埼玉県東松山市松本町 2-10-30  |                 |            |            |                      |            |         |                             |                           |                               |                       |                               |                        |                 |                             |       |          |   |
| アズグレイス 埼玉県狭山市下奥富 614-1   | オリジナル生ウェディングケーキ |            |            |                      |            |         |                             |                           |                               |                       |                               |                        |                 |                             |       |          |   |
| 大宮サンパレス 埼玉県さいたま市大宮区仲町 1-123  | プチギフト           | スナップアルバム   |            |                      |            |         |                             |                           |                               |                       |                               |                        |                 |                             |       |          |   |

| ホテル・結婚式場  |   |  |
|---|---|--|
| <p><b>坂戸グランドホテル</b></p> <ul style="list-style-type: none"> <li>●所在地 埼玉県坂戸市関岡 2-6-32<br/>▼049-281-4122<br/>東武東上線・坂戸駅南口下車 徒歩12分<br/>関越自動車道・鶴ヶ島ICより車で3分</li> <li>●宿泊 一般料金の10%割引</li> </ul> <p>*ご婚紹介者様へ紹介料贈呈 (当社規定に基づく) 詳細はお問合せ下さい。</p> <p><b>ホテルサンロード</b></p> <ul style="list-style-type: none"> <li>●所在地 埼玉県坂戸市日の出町 2-10<br/>▼049-289-3600<br/>東武東上線・坂戸駅北口下車 徒歩1分</li> <li>●宿泊 室料 6,300円 (税・サービス料込)</li> </ul> <p><b>川越東武ホテル</b></p> <ul style="list-style-type: none"> <li>●所在地 埼玉県川越市臨本町 8-1<br/>▼049-241-0111<br/>東武東上線・JR川越駅西口より徒歩2分</li> <li>●宿泊 オンライン予約システムログイン<br/>*ご利用の際は同窓会事務局へご連絡下さい。</li> </ul> <p><b>渋谷東武ホテル</b></p> <ul style="list-style-type: none"> <li>●所在地 東京都渋谷区宇田川 3-1<br/>▼03-3476-0111</li> <li>●宿泊 公示料金の10%割引</li> </ul> | <p><b>宇都宮東武ホテルグランデ</b></p> <ul style="list-style-type: none"> <li>●所在地 栃木県宇都宮市本町 5-12<br/>▼028-627-0111</li> <li>●宿泊 特別優待料金<br/>*ご予約時に「とくとくプラン」とお伝え下さい!</li> </ul> <p><b>(株)アターブル松屋 (百貨店 松屋グループ)</b><br/>対象者・同窓会会員及びご家族、ご友人</p> <p><b>東京大神宮マツヤサロン</b><br/>東京都千代田区富士見 2-4-1<br/>▼03-3234-6611</p> <p><b>銀座ブロッサム</b><br/>東京都中央区銀座 2-15-6 中央会館<br/>▼03-3543-5677</p> <p><b>船堀マツヤサロン</b><br/>東京都江戸川区船堀 4-1-1 タワーホール船堀 2 F<br/>▼03-5676-5511</p> | <p><b>杉並会館マツヤサロン</b><br/>東京都杉並区上荻 3-29-5<br/>▼03-3399-9436</p> <p><b>一特典内容一</b><br/>(婚礼) ●料理・お飲み物 5%割引<br/>◎特典は、他の紹介と重複した場合及び特別企画品 (シーズンバック等、特に割引した商品) は適用除外となります。</p> <p><b>一手続き方法一</b><br/>お問い合わせ、お申し込みについては、下記までご連絡下さい。</p> <p><b>アターブル松屋 ▼03-3545-7875</b></p> |

## 城西大学OB・OGの皆さまへ

けやき79号 二〇二二年三月一日発行

発行／城西大学同窓会

〒三五〇一〇二九五

埼玉県坂戸市けやき台二一

電話〇四九(三七二)七七三九(直)



# あなたの笑顔のために、 確かなものを

アポプラスヘルスケア株式会社では  
調剤薬局・医療機関専売品  
を取り扱っています



多くの方に寄り添う「健康サポート商品」「スキンケア商品」を届けたい——。

私たちは健康づくりに取り組まれている方、日々の生活を豊かにしたいと考えている方へ、調剤薬局や医療機関を通じて薬剤師やドクターのアドバイスのもと安心してご購入いただくことを目的として商品選定を行っております。

「正しい情報を、確かな製品と共にお届けする」

当社の技術顧問である塚本康浩氏(京都府立大学学長)はダチョウ研究の第一人者であり、ダチョウ抗体原料配合による製品開発を行っております。その中に当社PB商品も多数あり信頼度の高い製品を取り揃えております。

商品はこちら



代表取締役会長 阿部 安孝  
城西大学OB 学籍番号 K82-003



アポプラスヘルスケア株式会社

ADDRESS 〒103-0027 東京都中央区日本橋二丁目14番1号 フロントプレイス日本橋



商品のお問い合わせはWebサイト下部の「お問い合わせ」よりお願いします

URL <https://www.apoplushc.co.jp/>

## 医薬品情報の伝達者として医療業界で働きませんか？

### いのちの現場の、力になりたい。

### 医療現場から求められるMRを 育成・輩出しています

専門領域のMR育成プログラムが充実

MR認定試験合格率90%以上

契約製薬会社数業界No.1

！ 医師や薬剤師に  
医薬品情報を  
伝える仕事です

MRとは「医薬情報担当者」のこと。アポプラスステーションでは「MR認定証」の資格取得に向けた研修制度が整っているので、未経験からの転職者も多く活躍中です。営業職としては数少ない「資格」を得られ、明確なキャリア形成が可能になります！

代表取締役社長 阿部 安孝  
城西大学OB 学籍番号 K82-003

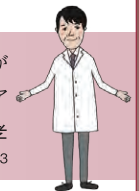

アポプラスステーション株式会社

ADDRESS 〒103-0027 東京都中央区日本橋二丁目14番1号 フロントプレイス日本橋  
URL <https://www.apoplus.co.jp/>



MRへの転職情報の詳細はWebサイト「MR PLUS.com」をご覧ください